

ŽEMĖS SKLYPO (SKLYPŲ) FORMAVIMO IR PERTVARKYMO PROJEKTAS M 1:500  
SPRENDINIŲ BRĖŽINYS

Formuojamos teritorijos bendras plotas 0.0142 ha

Žemės sklypo išsidėstymo vieta

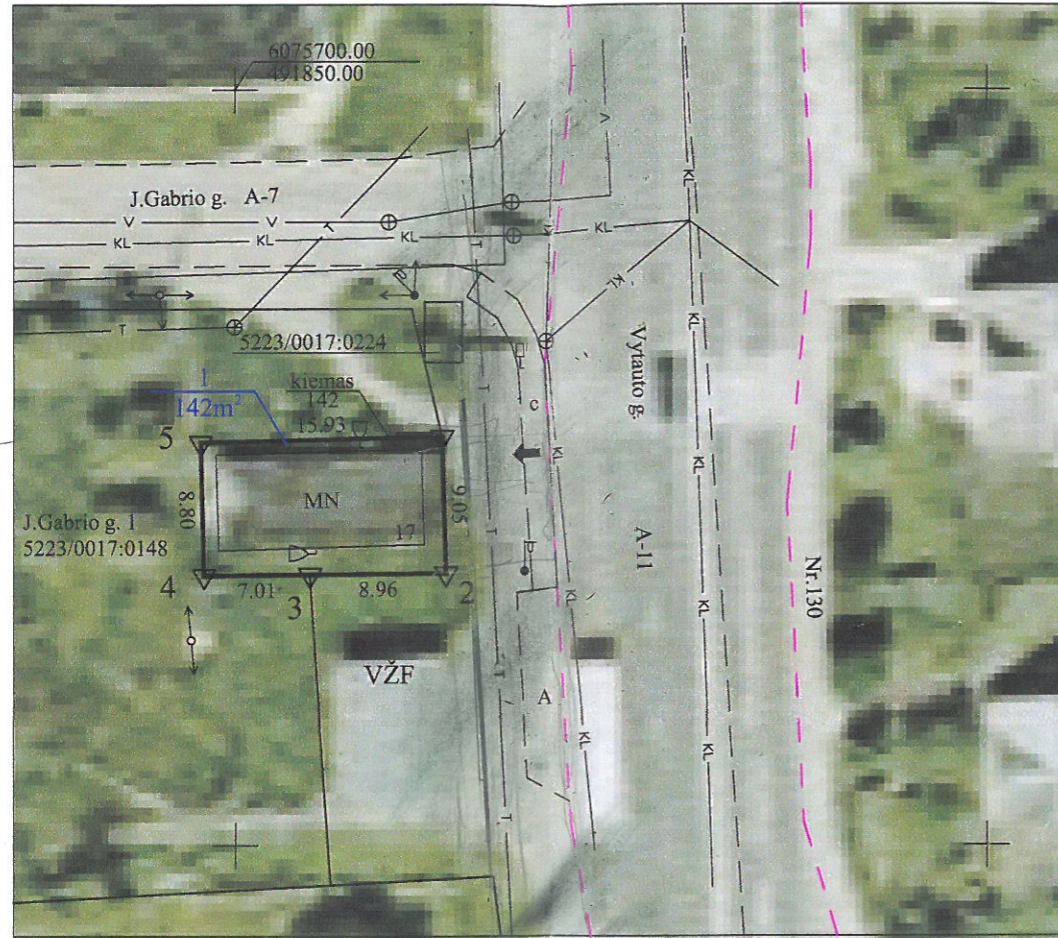
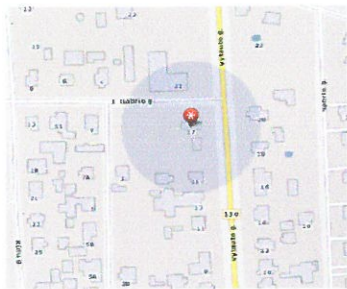

Sutartiniai ženklai	
Sutartinio ženklo žymėjimas	Sutartinio ženklo aprašymas
$142m^2$	Žemės sklypo numeris ir plotas
$\nabla$	Sklypo riboženkliis
$\text{---}$	Projektuojamo sklypo riba
$\rightarrow$	Įvažiavimas į sklypą
$\text{---}$	Vietiniai keliai
$\text{---}$	Gatvių raudonosios linijos
$\text{---}$	Gretimi žemės sklypai

**SUDERINTA:**

Valstybės įmonė  
"Kauno rajono keliai"  
2015 m. Birželio mėn. 04 d.  
Derinama tik žemės sklypo ribas.  
Prisijungimą prie valstybinės  
reikšmės kelių spręsti techninio  
projekto rengimo metu, prieš tai  
gavus prisijungimo sąlygas  
iš kelio valdytojo.

Techninio ir projektu  
rengimo skyriaus inžinierius

Marius Jazbutis

Žemės sklypo savininko/naudotojo vardas, pavardė ar pavadinimas	Formuojamo žemės sklypo (sklypų) naudo menų eksplikacija (ha)													
	Žemės sklypo Nr.	bendras plotas	Žemės ūkio naudmenos				miškas	krūmai	keliai		užstatyta teritorija	vandenys	kita žemė	nusausinta žemė
			Iš viso	ariama	sodai	pievos			Iš viso	Iš jų servitutiniai				
Kauno rajono savivaldybė	1	0.0142	-	-	-	-	-	-	-	0.0142	-	-	-	

Gatvė, namo Nr.	Vytauto g. 17
Miestas	Garliavos
Seniūnija	Garliavos
Rajonas	Kauno
Apskritis	Kauno

Kadastro vietovė:	Garliavos			
Žemės sklypo (sklypų) kadastro Nr.	5223			
	bloko Nr.		žemės sklypo Nr.	
	0	0	1	7

Gretimybė	Linijos ilgis, m	Žemės sklypo kadastro Nr.	Pastabos
1-2	9.05		VI, "Kauno regiono keliai" kelio Nr.130/ Vytauto g.
2-3	8.96		Valstybinis žemės fondas
3-1	31.74	5223/0017:0148	

2015 m. 07-21 d. DOKUMENTAS PATVIRTINAMAS  
IŠVADA: **TEIGIAMAI** TPA - 3457-18-141  
Nacionalinės žemės tarnybos prie ŽŪM  
Žemės administravimo departamento  
Žemės tvarkymo planavimo skyriaus vyr. specialistė  
Salomėja Kemzūrienė

KAUNO RAJONO SAV.  
KELIŲ IR  
TRANSPORTO SK.  
PRITARTA 2015-06-11

Žemės sklypo (sklypų) savininkai ar valstybinės žemės patikėtiniai:

Kauno rajono savivaldybės administracija Garliavos seniūnija

Seniūnė Nijolė Tarvydienė

(vardas ir pavardė ar pavadinimas, pareigos)

(žemės sklypo Nr. kadastro žemėlapyje)

(parašas)

(data)

Gretimų žemės sklypo (sklypų) savininkai ar valstybinės žemės patikėtiniai:

Birutė Labutienė

(vardas ir pavardė ar pavadinimas, pareigos)

5223/0017:0148

(žemės sklypo Nr. kadastro žemėlapyje)

(parašas)

(data)

Žemės sklypo (sklypų) pagrindinė žemės naudojimo paskirtis, būdas			
Žemės sklypo Nr.	plotas	pagrindinė žemės naudojimo paskirtis	būdas
1	0.0142 ha	Kita	Visuomeninės paskirties teritorijos

Formuojamam žemės sklypui (sklypams) taikytos specialiosios žemės ir miško naudojimo sąlygos  
nustatytos Lietuvos Respublikos Vyriausybės 1992m. gegužės 12d. nutarimu Nr.343 (Žin.,1992,Nr.22-652)

Žemės sklypo Nr.	kodas	aprašymas	plotas, m <sup>2</sup>
1	6	Elektros linijų apsaugos zonos	4

Suderinta

Nacionalinės žemės tarnybos prie ŽŪM  
Kauno rajono skyriaus  
vedėjo pavaduotoja

Liucija Balnytė

(pareigos, vardas ir pavardė, institucijos pavadinimas pavadinimas)

Kauno rajono savivaldybės  
administracijos Urbanistikos  
skyriaus vedėjas - savivaldybės  
konsultantas architektas

Marius Terrau

(parašas)

Urbanistikos skyriaus  
vyr. specialistė

(pareigos, vardas ir pavardė, institucijos pavadinimas pavadinimas)

Patikrinta

Lietuvos Respublikos teritorijos M:10000 skaitmeninis rastrinis ortofotografinis žemėlapis ORTO10LT  
Nacionalinė žemės tarnyba prie ŽŪM, 2009-2010"

JOLITOS ZIGMANTIENĖS ĮMONĖ k.159961139				
pareigos	vardas ir pavardė	kvalifikacijos pažymėjimo data ir numeris	parašas	data
Matininkė	Jolita Zigmantienė	2008-02-22 Nr.2R-FP-357		2015 05 02

